

Kabuステーションの カスタマイズについて

株式 先物OP 多機能発注 投資情報 口座管理 ウインドウ マイページ
1 2 3 4 5
日 月 年 時 分 秒
? 18:39

本基準] (連結) (18:12) 東京マーケット・サマリー 最終(29日)(18:08) クラリオン 6796 : 15年3月期第1四半期連結、当期黒字転換4.42億円、15年3月期予想40.6 増47億円(18:00)

NTN 480 (15:00) ○ +4 シェイ外 1755 (15:00) ○ -9 ミネバア 1295 (15:00) ○ -5 日立 819.4 (15:00) ○ +12.7 東芝 457.7 (15:00)

日経平均 15.28 15618.07 +88.67
 TOPIX 15.00 1290.41 +4.34
 日経JQ 15.00 2229.04 +7.79

ボート大(複合) 発注バリエーション 銘柄情報

コード	銘柄名	現値	売買代金
101	日経平均	15618.07	
151	TOPIX	1290.41	
9531/	* 東ガス	610.9	2684.9294



「kabuステーション」の初期設定が完了しましたら、このような画面になります。

The screenshot shows the kabu station trading interface. At the top, there are menu items like '株式', '先物OP', '多機能発注', '投資情報', '口座管理', 'ウインドウ', and 'マイページ'. Below the menu are window tabs for '1', '2', '3', '4', and '5'. The main area contains two chart windows, each with a close button (X) circled in yellow. The left chart is a 15-minute chart for '101.1/O' and the right chart is a 5-minute chart for '101.1/O'. To the right of the charts is a trading panel with buttons for '現物', '信用', '返済', '売', '買', '保護', '保証金', and input fields for '数量' and '単価'. There are also checkboxes for '成行', '値幅自動補正', and '約定後'. At the bottom right of the trading panel are fields for '約定代金', '手数料', and '受渡代金'.

「kabuステーション」をログイン
 すると、初期画面では unnecessary な画面が
 たくさん表示されていますので、
 全て右上の×を押下して閉じてしまいます。

先物リスト:シート1

コード	銘柄名	現値	時刻	ステータス	前日比	騰落率	売気配
101	日経平均	→ 15618.07	15:28		+88.67	+0.57%	
101.1/O	日経平均先物 09	○		終値			15650
101.2/O	日経平均先物 12	○		終値			15570
101.3/O	日経平均先物 03	○		終値			15550
111.1/O	日経225 mini 08	○		終値			15645
111.2/O	日経225 mini 09	○		終値			15640
111.3/O	日経225 mini 10	○		終値			15550
111.4/O	日経225 mini 11	○		終値			15560

USD/JPY

BID	101.97	SP	2	101.99	ASK
-----	--------	----	---	--------	-----

EUR/JPY

BID	136.97	SP	4	137.01	ASK
-----	--------	----	---	--------	-----

GBP/JPY

BID	173.11	SP	3	173.14	ASK
-----	--------	----	---	--------	-----

オプションビュー:日通し

101.1409/O HOT

101.1/O 日経平均 大阪日通し

時刻 価格 約出来

15:15:00	15640	31
15:15:00	15640	241

CALL

IV	理論価格	始値	売気配	買気配	現値
セータ	デルタ	高値	数量	数量	前日比
ベガ	ガンマ	安値			売買高

15.24 9.99 11 10 0

UPDATE 1-物価目標達成の基準示すのは難しい、日銀が責任持ち総合判断-石田委員(15:31)

野村HDの4-6月期

日経平均	15.28	15618.07	+86.67
TOPIX	15.00	1290.41	+4.34
日経JQ	15.00	2229.04	+7.79

日水 316 (15:00) 〇 0

日水 316 (15:00) 〇 0

丸の内和 1635 (15:00) 〇 +10

一旦、このように
画面をすっきりさせます。

株式 先物OP 多機能発注 **投資情報** 口座管理 ウィンドウ マイページ 1 2 3 4 5

結、当期赤字幅縮小400万円、15年3月期予想... UPDATE 1-物価目標達成の

o +9 JT 3703.5 (15:00) o +9 シンセイ 1308 (15:00) o +9 東洋紡 169 (15:00) o -

- 銘柄登録リスト(リスト)
- 銘柄登録リスト(ボード小)
- 銘柄登録リスト(ボード大)
- 先物リスト
- 指標リスト
- 個別銘柄・板
- 個別銘柄・詳細
- 個別銘柄・複合
- 個別銘柄・複合ミニ
- 個別銘柄・T&S
- チャート
- ニュース
- マーケットビュー
- マネービュー
- マルチランキング
- 詳細ランキング
- リアルタイム株価予測
- リミットマインダー
- 事象リスト
- インフォメーションビュー

「投資情報」の銘柄登録リスト(リスト)を押下します。

株式

先物OP

多機能発注

投資情報

口座管理

ウィンドウ

マイページ

1

2

3

4

5



16:05

6:02)

UPDATE 1-スイスUBSの第2四半期は増益、独脱税(ほう助訴訟)で費用計上(16:05)

UPDATE 1-スイスUBSの第2四半期(は増益、独脱税(ほう助訴訟)で費

日経平均	15:28	15618.07	+89.67
TOPIX	15:00	1290.41	+4.34
日経JQ	15:00	2229.04	+7.79

大和ハウス 2114.0 (15:00) ○ +4.6

積水ハウス 1388.5 (15:00) ○ -35.0

日揮 3217.5 (15:00) ○ +35.0

日清粉G 1

銘柄登録リスト: NOW

リスト

ボード小

ボード大(複合)

発注パレット

銘柄情報

NOW	BUY①	BUY②	SELL①	SELL②	225①	225②	225③	225④	225⑤	
コード	銘柄名	時刻	現値	前日比	騰落率	前日				
101	日経平均	15:28	15618.07 →	+89.67	+0.57%	15529.40				
151	TOPIX	15:00	1290.41 ↓	+4.34	+0.34%	1286.07				

このようにリストが表示されます。
次に銘柄情報をインポートする
必要がありますので、
インターネットを開きます。

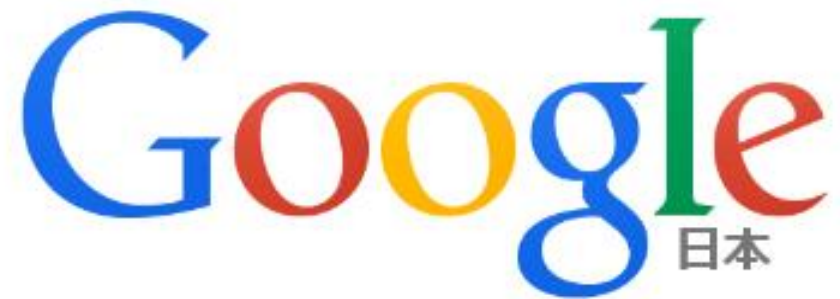

カブックス

「カブックス」と入力して、
検索をします。



カブックス

ウェブ 地図 画像 動画 ニュース もっと見る 検索ツール

約 1,050,000 件 (0.30 秒)

株の学校カブックス - 初心者向けの株セミナー&スクール
www.openingbell.net/

株の学校カブックスは、東京兜町・新宿・横浜・名古屋・大阪にある、プロが教える株式投資のセミナー・スクールです。初心者でも大丈夫。返金保証もありますので安心してセミナーを受講してください。このページに複数回

「株の学校カブックス」をクリックします。

講師紹介

株の学校カブックス講師...の授業形態のご紹介です。株を始めるにあたって将...

体験セミナー申し込み

株を勉強したい方の学校カブックスの体験セミナー。開催は東京兜町、新...

ISEビル

ISEビル。東京メトロ日比谷線 茅場町駅 9番出口 徒歩3分。SMBCフレ...

株の初心者の方も安心。株のセミナー・スクールなら株の学校カブックス。東京、名古屋、大阪



info@openingbell.net
03-6869-8303
受付時間：平日9時～18時

TOP

体験セミナー

カブックスのHP画面が表示されましたら、画面を下へスクロールします。

カブックス流投資法 株で勝つための4つの秘訣

- 株式投資は上がるか下がるか確率1/2だと思っている
- 証券アナリストの意見で株を買ってしまった...
- 利益を引っ張れないで後悔したことがある...
- ポジジョンの塩漬け、放ったらかしがある
- 一回のトレードで一喜一憂する
- ノーポジションだと寂しい...
- ロスカットを躊躇してしまう

株の学校カブックス
代表 藤井 百七朗(もひちろう)



ひとつでも当てはまったあなたは今すぐ**無料動画セミナー**に申し込んでください。
なぜなら例にあげた**7つの例**は**株で負けている人**の**典型的なパターン**なのです！

この**負ける典型**から脱出するには？それは動画を見て**たった4つの秘訣**を知れば**解決**

- ・資金が100~500万くらいの方
- ・本業をお持ちで、相場を見れない方に最適です。

一般的にこれまでのセミナーや株の学校では、学んだことが実際の結果に結び付かないことが多く満足できませんでした。私たちはそのような、手数料目当ての投資顧問会社や証券会社、実際には売買していない証券アナリスト、または本当は勝っていない現役個人投資家講師と違って、机上の空論ではなく利益優先のやり方をお教えます。

1クール受講して満足いただけない場合は**受講料100%を完全返金**いたします。

【注】テクニカル講座初級の最初の...
を受講されて、最後...
をされた場合のみ

「登録銘柄Excelシート」を
押下します。

推薦の声

生徒ログイン

登録銘柄 Excel シート

ご紹介キャンペーン

初級お申込みはこちらをクリック
↓↓

東京兜町校

新宿校

名古屋校

大阪校

初級お申込み

- ・松井証券のネットストックトレーダー・プレミアム
- ・カブドットコムのかぶステーション

にインポートできます。

手順は下記の通りです。-----

- まずは下記ファイルをダウンロードしてください。



登録銘柄エクセルシートVer.3

東証1部、33業種1600銘柄と、日経平均225採用銘柄をそれぞれページに分けた銘柄探しに便利な銘柄シート

登録銘柄エクセルシートVer.3.csv

CSVファイル [13.4 KB]

[ダウンロード](#)

- インポートのやり方

・銘柄登録リストのページ



・インポート



・全シート



・ダウンロードしたCSVファイル（登録銘柄エクセルシート）

「登録銘柄エクセルシート」の
ダウンロードを押下して、
デスクトップへ保存します。

銘柄登録リスト: リスト ボード小 ボード大(複合) 発注パネル 銘柄情報

NOW	BUY①	BUY②	SELL①	SELL②	225①	225②	225③	22	
101					15.28	15618.07	→ +88.67	+0.57%	1552
151					15.00	1290.41	↓ +4.34	+0.34%	128

個別銘柄詳細: 8703/T 発注パネル HOT

8703 - KABUCOM 東証1部 14/07/29

価格 板 チャート ニュース T&S 個別 信用

東証1部	現値	100株単位
480	15.00	481 14/07/28
-1	-0.21%	481 09.00
売	480	20100 H 484 09.34
買	479	9100 L 477 13.16
V	390100	15.00 YH 619 14/01/22
代金	1872679	百万円 YL 404 14/05/21
VW	480.0510	円
連PER	14	倍
PER	14	倍
PBR	2	倍
YLD	2.50	%

TICK回数 472
UP ▲ 68
DOWN ▼ 69

- ニュース: 8703/ 自動スクロール 通常 ヘッドライン HOT
- 14/07/25 12:00 <NQND>◇東証前引け、反発 87円高、円安を好感 個
 - 14/07/25 11:29 <NQND>◇<東証>中外薬が年初来高値 1~6月期好
 - 14/07/24 15:22 【決算】<8703>カブコム 平成27年3月期 第1四半期決算
 - 14/07/24 15:00 KABU.COM 8703 :15年3月期第1四半期単体、当期
 - 14/07/24 14:15 <NQND>◇<東証>アスタイルが買い気配 14年6月期
 - 14/07/24 13:18 <NQND>◇<東証>ガンキーが一時9%高 15年6月期最
 - 14/07/18 09:28 <NQND>◇<東証>安川電が一時3%高 4~6月期決
 - 14/07/17 11:26 <NQND>◇<東証>豊田通商が1年ぶり3000円台回復「
 - 14/07/17 09:40 <NQND>◇<東証>九州電が4日続伸 原発再稼働の思
 - 14/07/16 10:03 <NQND>◇<東証>SUMCOが4%超 米インテル4~

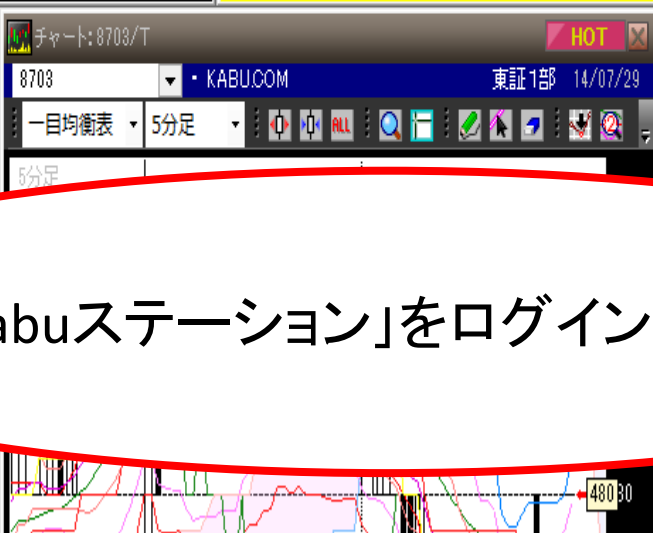

◇東証前引け、反発 87円高、円安を好感 個別材料株を物色

25日午前の東京株式市場で日経平均株価は反発し、午前の終値は前日比87円17銭(0.57%)高の1万3371円59銭だった。外国為替相場が円安ドル高で推移したことを好感し、トヨタやマツダなどが優勢。上げ幅は朝方に100円超に拡大。材料が乏しかった半導体関連株も回復。確定する売りが上

「kabuステーション」をログインします。

個別銘柄詳細: 8703/T 発注パネル HOT

8703 - KABUCOM 東証1部 14/07/29

価格 板 チャート ニュース T&S 個別 信用

週足

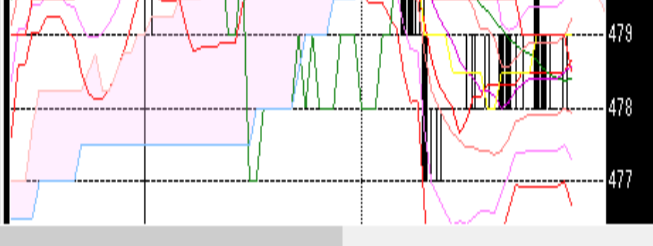

8703 - KABUCOM 東証1部 14/07/29

8703 **カブドットコム証券**
(かぶどっとこむしょうけん)

【決算】 3月
【設立】 1999.11

株式

先物OP

多機能発注

投資情報

口座管理

ウィンドウ



銘柄登録リスト:

リスト

ボード小

ボード大(複合)

発注履歴 >>

銘柄情報 >>



NOW

BUY①

BUY②

SELL①

SELL②

225①

225②

225③

22

名称変更(N)

シート切り取り(T)

シートコピー(C)

シート貼り付け(P)

シートクリア(D)

インポート(I)

エクスポート(E)

時刻	現値	前日比	騰落率	前日
15:28	15618.07	+88.67	+0.57%	1552
15:00			+0.34%	128

リストのタブを右クリックして、
インポートの全シートを
押下します。

選択したシート(C)

全シート(A)

メモを対象にする(M)

デスクトップ

デスクトップの検索

整理 新しいフォルダー

- お気に入り
- ダウンロード
- データ
- デスクトップ
- 最近表示した場所
- Dropbox
- OneDrive
- OneDrive
- ホームグループ
- 二階堂直樹
- PC



OneDrive

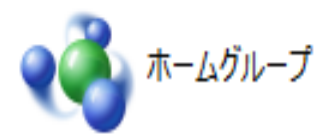

ホームグループ



二階堂直樹



ライブラリ

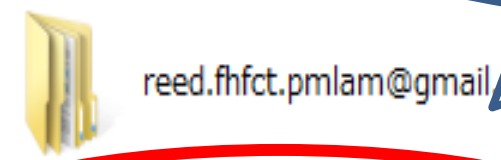

reed.fhct.pmlam@gmail

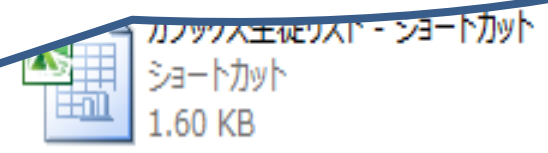

カブックス主催リスト - ショートカット
ショートカット
1.60 KB

「登録銘柄エクセルシート」を
ダブルクリックします。



登録銘柄エクセルシートVer.3
Microsoft Excel CSV ファイル
13.4 KB

ファイル名(N): 登録銘柄エクセルシートVer.3

CSV ファイル(*.csv)

開く(O)

キャンセル

銘柄登録リスト: リスト ボード小 ボード大(複合) 発注パネル >> 銘柄情報 >>

NOW	BUY①	BUY②	SELL①	SELL②	225①	225②	225③	22
コード	銘柄名	時刻	現値	前日比	騰落率	前日		
101	日経平均	15:28	15618.07	→ +88.67	+0.57%	1552		
151	TOPIX	15:00	1290.41	↓ +4.34	+0.34%	128		

個別銘柄詳細: 8703/T 発注パネル >> HOT

8703 - KABUCOM 東証1部 14/07/29

価格 板 チャート ニュース T&S 個別 信用

東証1部	現値	100株単位
480	15:00 前日	481 14/07/28
-1	-0.21% O	481 09:00
売	480 20100 H	484 09:34
買	479 9100 L	477 13:16
V	390100 15:00 YH	619 14/01/22
代金	187.2679 百万円 YL	404 14/05/21
VW	480.0510 円	
連PER	倍	
PER	14 倍	
PBR	2 倍	
YLD	2.50 %	

TICK回数 472
UP ▲ 68
DOWN ▼ 69

ニュース: 8703/自動スクロール 通常 ヘッドライン HOT

★	14/07/25	12:00	<NQND>◇東証前引け、反発 87円高、円安を好感 個
☆	14/07/25	11:29	<NQND>◇<東証>中外薬が年初来高値 1~6月期好
☆	14/07/24	15:22	【決算】<8703>カブコム 平成27年3月期 第1四半期決算
☆	14/07/24	15:00	KABU.COM 8703 :15年3月期第1四半期単体、当期
☆	14/07/24	14:15	<NQND>◇<東証>アーススタイルが買い気配 14年6月期
☆	14/07/24	13:18	<NQND>◇<東証>ゲンキーが一時9%高 15年6月期最
☆	14/07/18	09:23	<NQND>◇<東証>安川電が一時3%高 4~6月期決
☆	14/07/17	11:26	<NQND>◇<東証>豊田通商が1年ぶり3000円台回復「
☆	14/07/17	09:40	<NQND>◇<東証>九州電が4日続伸 原資再稼働の思
☆	14/07/16	10:03	<NQND>◇<東証>SUMCOが4%超高 米インテル4~

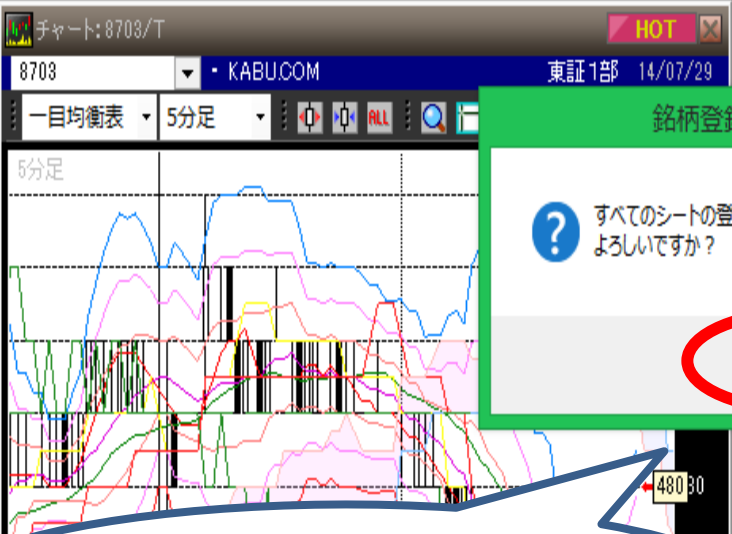

銘柄登録リスト: NOW

すべてのシートの登録内容はすべて書き込まれます。よろしいですか?

「はい」を押下します。

◇東証前引け、反発 87円高、円安を好感 個別材料株を物色

平均株価は反発し、午前の終値は371円59銭だった。外国為替相場が推移したことを好感し、トヨタやマツダの買いが優勢。上げ勢は朝方に100円は新規の買い材料が乏しかったため、目先の利益を確定する売りが上

四季報: 8703/T

8703 - KABUCOM 東証1部 14/07/29

8703 **カブドットコム証券**
かぶどっとこむしょうけん)

【決算】	3月
【設立】	1999.11

株式 先物OP 多機能発注 投資情報 口座管理 ウィンドウ マイページ



銘柄登録リスト: NOW

リスト ボード小 ボード大(複合) 発注バリエーション 銘柄情報

NOW BUY① BUY② SELL① SELL② 225① 225② 225③ 225④ 225⑤ 水・鉱 建設 建設 食料品 織・

コード	銘柄名	時刻	現値	前日比	騰落率	前日	売買高	売買代金	売気配
101	日経平均	15:28	15284.42 →	-44.14	-0.29%	15328.56	1955.65	15:02	
151	TOPIX	15:00	1269.86 →	-2.53	-0.20%	1272.39	1955.65	15:02	

これで、東証一部の銘柄が
業種別に登録されます。



株式 先物OP 多権能発注 投資情報 口座管理 ウィンドウ マイページ 1 2 3 4 5

ア・スペイン国債利回りが過去最低更新、大型償還控え(18:29) 独禁法違反めぐり米マイクロソフトを調査中=中国規制当局(18:25) 東京エレクトロ、4-6月期は170億円の営業黒字 メモリー需要で装置増産

585.5 (15:00) ○ -29.5 三住トラスト 446.1 (15:00) ○ -5.0 三井住友 4163.0 (15:00) ○ +2.5 千葉銀 748 (15:00) ○ -2 横浜銀 589.4 (15:00) ○ -

日経平均 15:28 15618.07 +88.67
TOPIX 15:00 1290.41 +4.34
日経JQ 15:00 2229.04 +7.79

銘柄登録リスト: NOW

リスト ボード小 ボード大(複合) 発注パネル 銘柄情報

コード	銘柄名	現値	売買代金	-10%	-5%	0	+5%	+10%	時刻	騰落率	売買高	前日比	前日	売気配	買気配	始値	
101	日経平均	15618.07							15:28	+0.57%	1681.03	→ +88.67	15529.40	● ●	15:02	15564.79	09:00
151	TOPIX	1290.41							15:00	+0.34%	1681.03	↓ +4.34	1286.07	● ●	15:02	1287.64	09:00

次にリストの右端をドラッグして、
サイズを大きくさせます。

株式 先物OP 多機能発注 投資情報 口座管理 ウィンドウ マイページ 1 2 3 4 5

ア・スペイン国債利回りが過去最低更新、大型償還控え(18:29) 独禁法違反めぐり米マイクロソフトを調査中=中国規制当局(18:25) 東京エレクトロ、4-6月期は170億円の営業黒字 ヌリ-需要で装置

585.5 (15:00) ○ -29.5 三住トラスト 446.1 (15:00) ○ -5.0 三井住友 4163.0 (15:00) ○ +2.5 千葉銀 748 (15:00) ○ -2 横浜銀 589.4 (15:00) ○

日経平均 15:28 15618.07 +88.67
TOPIX 15:00 1290.41 +4.34
日経JQ 15:00 2229.04 +7.79

銘柄登録リスト: NOW

リスト ボード小 ボード大(複合) 発注パネル 銘柄情報

コード	銘柄名	現値	売買代金	-10%	-5%	0	+5%	+10%	時刻	騰落率	売買高	前日比	前日	売気配	買気配	始値
101	日経平均	15618.07							15:28	+0.57%	1681.03 →	+88.67	15529.40			15664.70 09:00
151	TOPIX	1290.41							15:00	+0.34%	1081.03 ↓	+4.34	1280.07			1287.64 09:00

リストの情報を「コード」、
「空売り判断のタブ(空白)」、
「銘柄名」、「現値」、「売買代金」と
左から順に並び替えます。
※ドラッグ操作で順番を変更できます

(15:00) ○ +27 大成建 599 (15:00) ○ 0 大林組 769 (15:00) ○ +2 清水建 809 (15:00) ○ +7 鹿島 489 (15:00) ○ +9

ボード大(複合) 発注パネル >> 銘柄情報 >>

NOW BUY(○) BUY(○) SELL(○) SE(○)

コード	銘柄名	現値	売買代金
101	日経平均	15619.07	
151	TOPIX	1290.41	

リストのサイズを売買代金まで
表示される大きさへ調整します。

株式

先物OP

多機能発注

投資情報

口座管理

ウインドウ

マイページ

1

2

3

4

5



字

Pw



〔テクニカルデータ〕東証1部RSIランキング=



銘柄登録リスト(リスト)

〔テクニカルデータ〕東証1部 GC・DC銘柄一覧=29日(16:41)

〔テクニカルデータ〕東証1部RSIランキング=29日(

G 1265 (15:00) o -37 明治

日本ハム 2151 (15:00) o +9

サッポロHD 449 (15:00) o +9

日水

ボード大(複合) 発注/リ札 >> 銘柄情報 >>

NOW BUY① BUY② SELL① SE

コード	銘柄名	現値	売買
101	日経平均	15618.07	
151	TOPIX	1290.41	



銘柄登録リスト(ボード小)



銘柄登録リスト(ボード大)



先物リスト



指標リスト



個別銘柄・板



個別銘柄・詳細



個別銘柄・複合



個別銘柄・複合ミニ



個別銘柄・T&S



チャート



ニュース



マーケットビュー



マネービュー



マルチランキング



詳細ランキング



リアルタイム株価予測



リミットマインダー



事象リスト



インフォメーションビュー

次にチャート画面を表示させるため、投資情報の「チャート」を押下します。

[テクニカルデータ] 東証1部RSIランキング=29日(16:41)

花王が6月中間決算を発表、営業利益2ケタ増益、同時に自社株買いも発表(16:46)

203

サッポロHD 449 (15:00) ○ +9

日水 316 (15:00) ○ 0

マルハニチロ 1635 (15:00) ○ +10

国際帝石 1584.5 (15:00) ○ +17.5

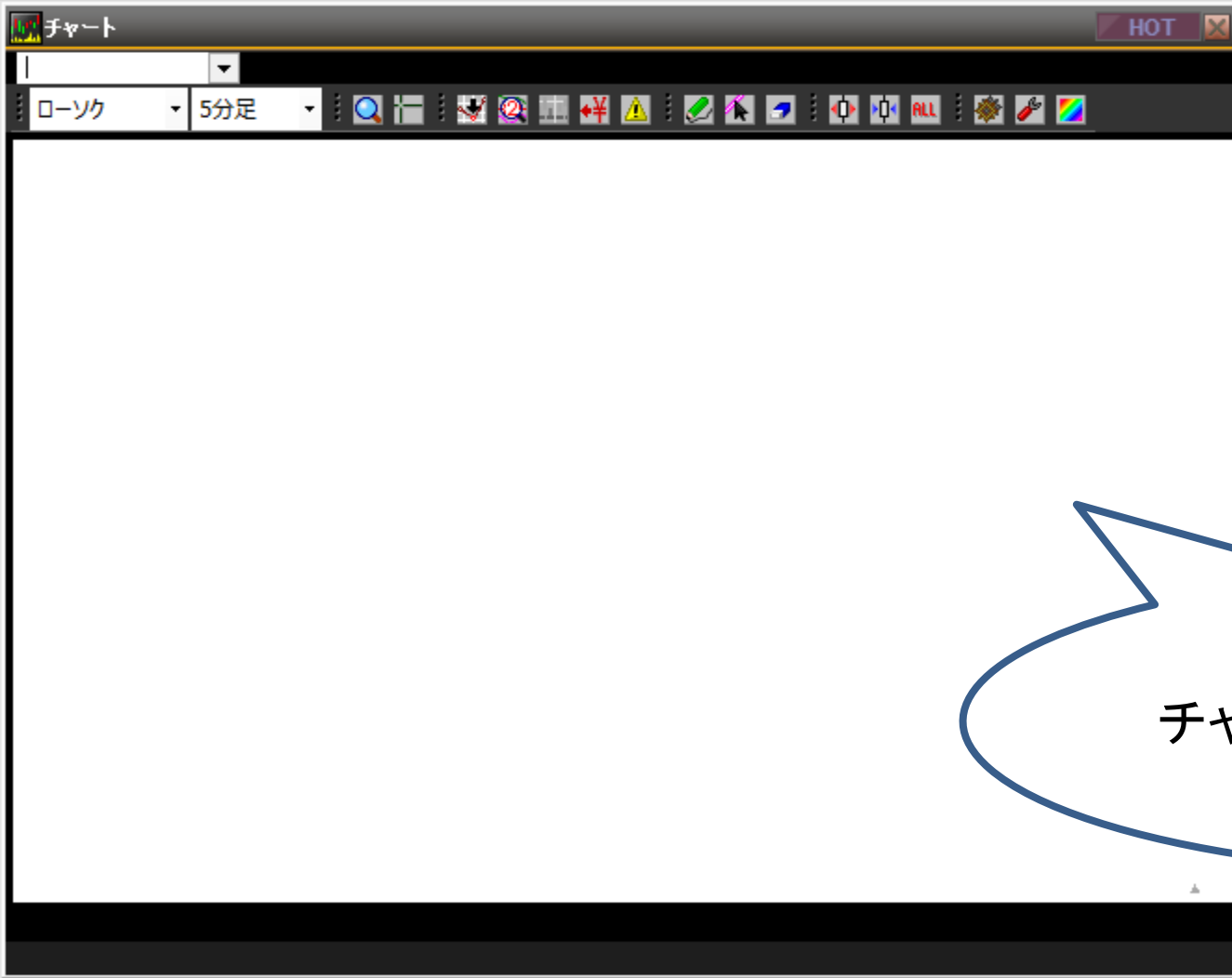

チャート画面が表示されます

株式 先物OP 多機能発注 投資情報 口座管理 ウィンドウ マイページ 1 2 3 4 5

第1四半期決算短信(16:45) BUZZ-(外為マーケットアイドル一時102円台、買い巡後は小幅下落(16:54) 韓国中銀、10日の会合では6対1で金利据え置きを決定=議事録(16:52)

日経平均 15.28 15618.07 +88.67
TOPIX 15.00 1290.41 +4.34
日経JQ 15.00 2229.04 +7.79

-3 日本紙 1808 (15:00) o -9 北越紀州 461 (15:00) o +2 昭電工 153 (15:00) o +4 住友化 393 (15:00) o +1 日産化 1926

ボード大(複合) 発注バリエーション 銘柄情報

コード	銘柄名	現値	売買代金
101	日経平均	15618.07	
151	TOPIX	1290.41	

チャート

ローソク 5分足

HOT

チャート画面の大きさをこのように調整します。

株式 先物OP 多機能発注 投資情報 口座管理 ウィンドウ マイページ 1 2 3 4 5

四半期決算短信(16:45) 2041 平成27年3月期 第1四半期決算短信(16:45) 新発債一覧: 7月29日 5019 (17:00) 起債観測: 7月29日 8954 8973 BARCL (17:00)

3800.0 (15:00) o +1.5 旭硝子 620.5 (15:00) o +2.5 板硝子 142 (15:00) o 0 日電硝 593 (15:00) o -9 住阪セメ 370 (15:00) o +6

日経平均	15:28	15618.07	+88.67
TOPIX	15:00	1290.41	+4.34
日経JQ	15:00	2229.04	+7.79

コード	銘柄名	現値	売買代金
101	日経平均	15618.07	
151	TOPIX	1290.41	

チャート

ロ-ソク 5分足

HOT

「HOT」がONになっていないとチャート画面が連動しないので、「HOT」を押下します。

株式 先物OP 多機能発注 投資情報 口座管理 ウィンドウ マイページ 1 2 3 4 5

DP (前期比-0.1% = 現地紙(17:19)) 【配当予想】<7834>マルマン 平成26年9月期 第3四半期決算短信(日本基準)(連結)(17:12) 【配当予想】<7444>パナソニック 平成27年3月期 第1四半期決算短信(日本基準)(連結)(17:12)

日経平均 15.28 15159.79 -160.52
TOPIX 15.00 1251.29 -12.24
日経JQ 15.00 2170.32 -21.74

85.0 (15:00) ○ -78.0 外 676 (15:00) ○ -4 シンイセ効 1238 (15:00) ○ -20 東洋紡 159 (15:00) ○ -1 エニチカ 46 (15:00) ○ 0

ボード大(複合) 発注履歴 銘柄情報

チャート: 101 HOT

101 日経平均 東証 14/08/06

ローソク 5分足

コード	銘柄名	現値	売買代金
101	日経平均	15159.79	
151	TOPIX	1251.29	

5分足

売買高 (6,12,24)

4/9:00 10 11 12:30 13 14 5/9:00 10 11 12:30 13 14 6/9:00 10 11 12:30 13 14

リストの銘柄をダブルクリックすると
チャートが表示されます。

4245:平成26年12月期第2四半期決算短信(日本基準)(連結) (11:30) 6626:組織変更及び人事異動に関するお知らせ(11:30) 1963:平成27年3月期 第1四半期決算短信[日経平均 11.36 15107.45 +329.08 TOPIX 11.30 12501.5 +21.89 日経JQ 11.30 2162.48 +21.71]

大和ハウス 2026.0 (11:30) ↓ -89.0 積水ハウス 1319.0 (11:30) ↓ +40.5 日揮 2924.0 (11:30) ↓ +18.5 日清粉G 1174 (11:30) ↓ +17 明治

コード	銘柄名	現値	売買代金
101	日経平均	15107.45	
151	TOPIX	12501.5	



チャート背景の色を変更させるため、
右クリックをして、「表示色設定」を
押下します。



色設定



パターン

名前を付けて保存

削除

- 分類
- ローソク
- ライン
- 一目均衡表
- 新値足
- ポイント&フィギュア
- 日中足
- TICK
- T By T
- VWAP
- 移動平均
- ホリゾンジャー・バンド
- 移動平均エンベロープ

- 項目
- ローソク陽線
- ローソク陽線枠
- ローソク陰線
- ローソク陰線枠

R 255 G 0 B 0

「分類」欄で一番下まで移動し、描画エリア内という項目を見つけます。

デフォルト値に戻す

OK

キャンセル

適用



色設定



パターン

名前を付けて保存

削除

- 分類
- 売買高
- トレンドライン
- ルーペ
- クロスカーソル
- 転換点
- 数値読み
- 前日終値ライン
- 現在値ラベル
- 不連続要因発生マーク
- 描画エリア内**
- 描画エリア外

- 項目
- 背景**
- 外枠
- グリッドライン
- 数値比較矢印線

描画エリア内を選択したら、
表示色を押下します。

表示色

 A

R G B

デフォルト値に戻す

OK

キャンセル

適用

色の設定



基本色(B):

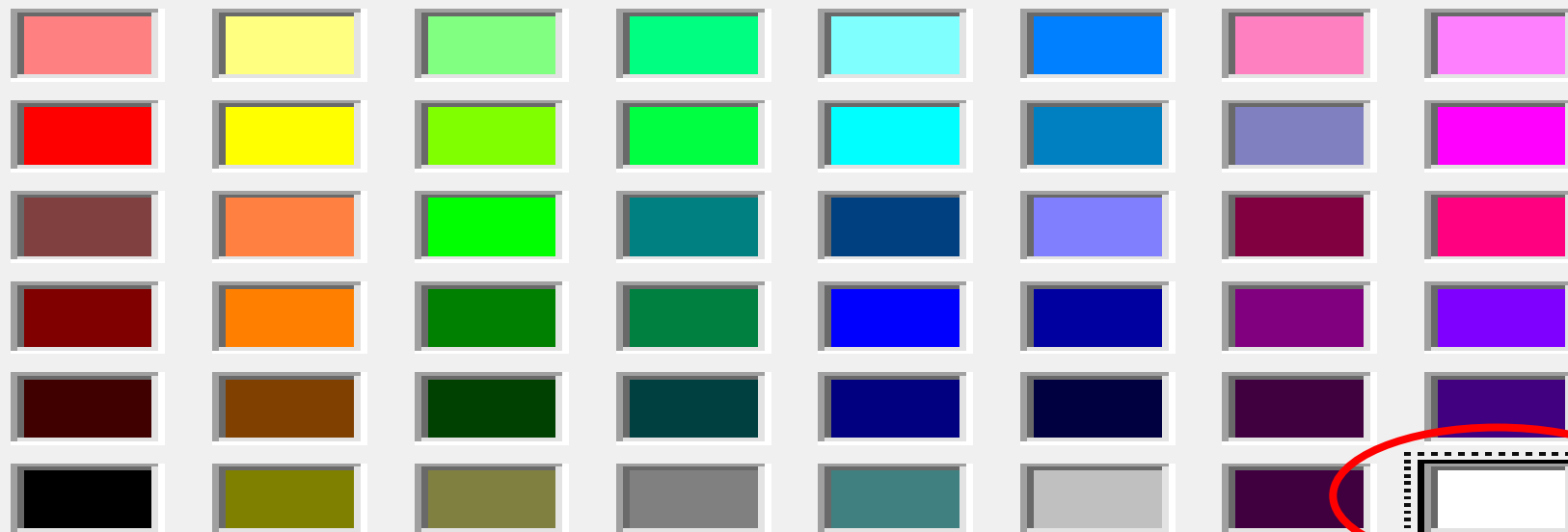

作成した色(C):

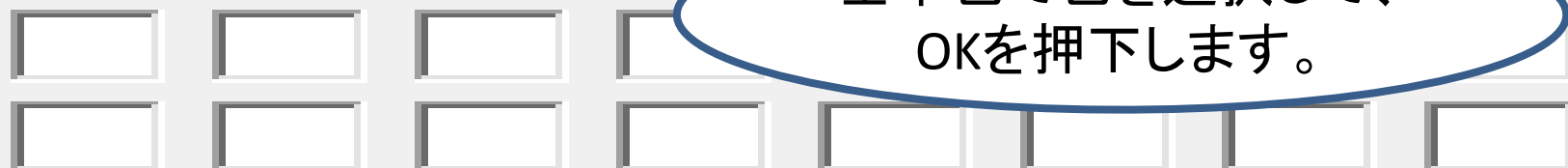

基本色で色を選択して、
OKを押下します。

色の作成(D) >>

OK

キャンセル



色設定



パターン

名前を付けて保存

削除

分類

売買高

トレンドライン

ルーペ

クロスカーソル

転換点

数値読み取り

前日終値ライン

現在値ラベル

不連続要因発生マーク

描画エリア内

描画エリア外

項目

背景

外枠

グリッドライン

前値比較矢印線

スケールライン

チャート名

ハンドル

表示色

A 255

R 255

G 255

B 255

OKを押下します。

デフォルト値に戻す

OK

キャンセル

適用

ダイキアクセス 4245 : 14年12月中間連結、当期利益4.4億円、14年12月期予想31.4 増5.3億円(11:30)

4245:平成26年12月期第2四半期決算短信(日本基準)(速結)(11:30)

日経平均	11.36	15107.45	+329.08
TOPIX	11.30	1250.15	+21.89
日経JQ	11.30	2162.49	+21.71

洋缶HD 1470 (11:30) ↑ +53 オークマ 852 (11:30) ↑ +28 アマダ 971 (11:30) ↑ +31 コマツ 2295.0 (11:30) ↓ -49.5 住友重 477 (11:30) ↓ -10.5

コード	銘柄名	現値	売買代金
101	日経平均	15107.45	
151	TOPIX	1250.15	



次に、ローソク足の色を変更させるため、右クリックをして、「表示色設定」を押下します。



色設定



パターン



名前を付けて保存

削除

分類

ローソク

ライン

一目均衡表

新値足

ポイント&フ

日中足

TICK

T By T

VWAP

移動平均

ホリゾンジャー・バンド

移動平均エンベロープ

項目

ローソク陽線

ローソク陽線枠

ローソク陰線

ローソク陰線枠

分類の「ローソク」、
項目の「ローソク陽線」で
表示色を押下します。

表示色



A 255

R 255

G 0

B 0

デフォルト値に戻す

OK

キャンセル

適用

色の設定



基本色(B):

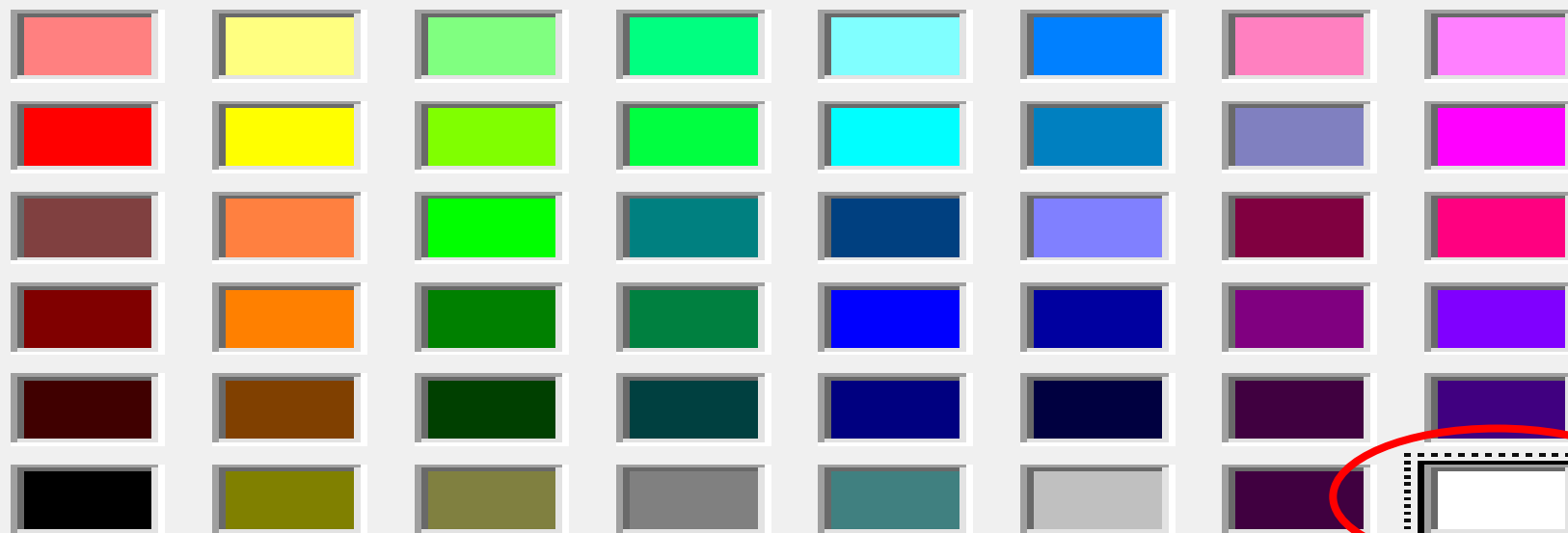

作成した色(C):

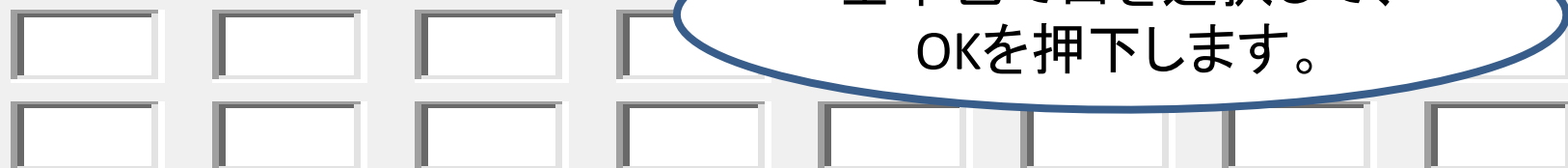

基本色で白を選択して、
OKを押下します。

色の作成(D) >>

OK

キャンセル



色設定



パターン

名前を付けて保存

削除

分類

ローソク

ライン

一目均衡表

新値足

ポイント&フィギュア

日中足

TIC

T By T

VWAP

移動平均

ホリゾンジャー・バンド

移動平均エンベロープ

項目

ローソク陽線

ローソク陽線枠

ローソク陰線

ローソク陰線枠

項目を「ローソク陽線枠」に切り替え、表示色を押下します。

表示色

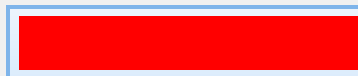

A 255

R 255

G 0

B 0

デフォルト値に戻す

OK

キャンセル

適用

色の設定



基本色(B):

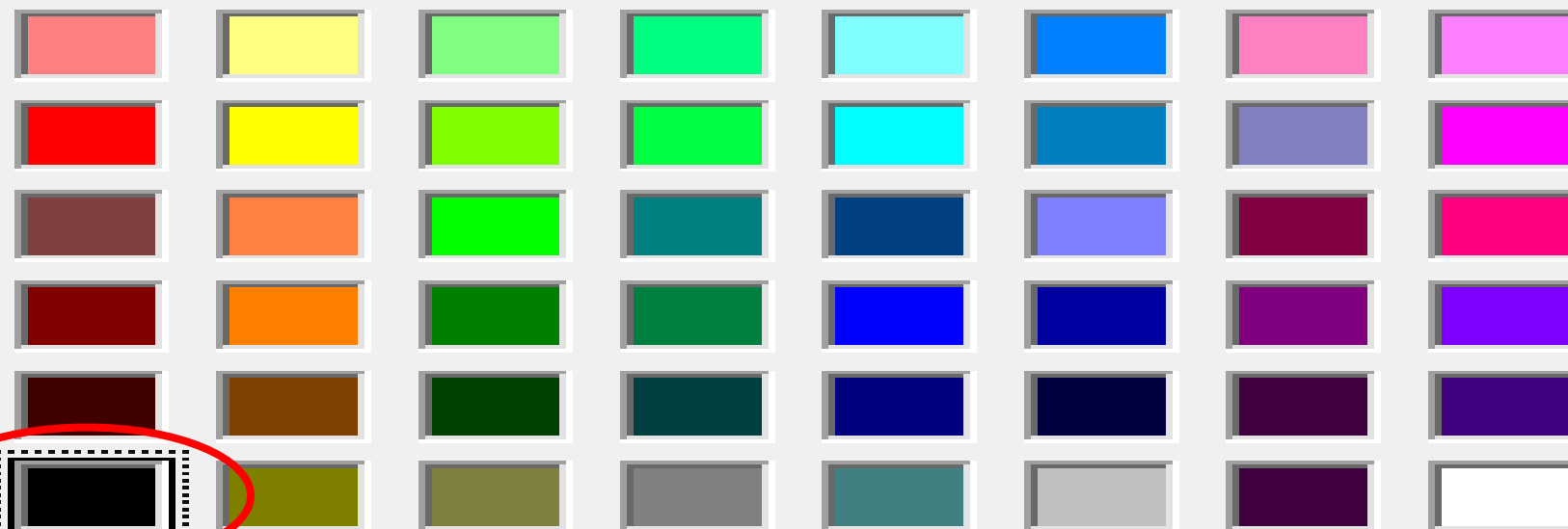

作成(D)

基本色で黒を選択して、
OKを押下します。

色の作成(D) >>

OK

キャンセル



色設定



パターン

名前を付けて保存

削除

分類

ローソク

ライン

一目均衡表

新値足

ポイント&フィギュア

日中足

TIC

T By T

VWAP

移動平均

ホリゾンジャー・バンド*

移動平均エンベロープ*

項目

ローソク陽線

ローソク陽線枠

ローソク陰線

ローソク陰線枠

項目を「ローソク陰線」に切り替え、表示色を押下します。

表示色



A 255

R

0

G

255

B

0

デフォルト値に戻す

OK

キャンセル

適用

色の設定



基本色(B):

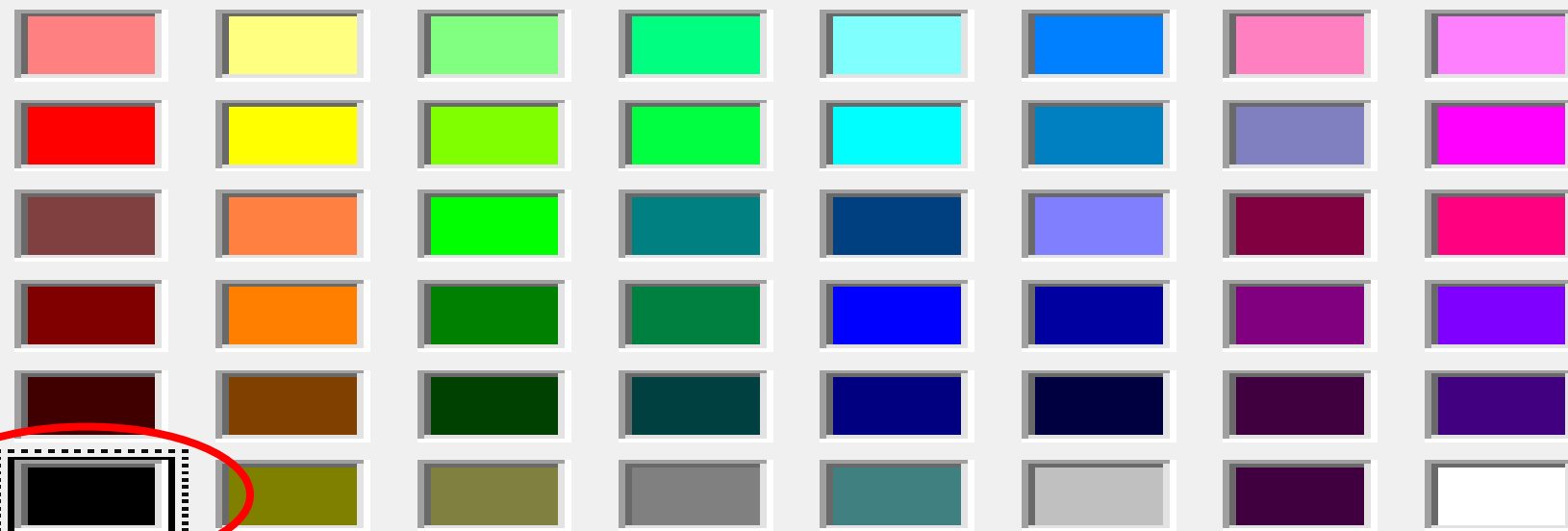

作成(D)

基本色で黒を選択して、
OKを押下します。

色の作成(D) >>

OK

キャンセル



色設定



パターン

名前を付けて保存

削除

分類

ローソク

ライン

一目均衡表

新値足

ポイント&フィギュア

日中足

TIC

T By T

VWAP

移動平均

ホリゾンジャー・バンド*

移動平均エンベロープ*

項目

ローソク陽線

ローソク陽線枠

ローソク陰線

ローソク陰線枠

項目を「ローソク陰線枠」に切り替え、表示色を押下します。

表示色



A 255

R

0

G

255

B

0

デフォルト値に戻す

OK

キャンセル

適用

色の設定



基本色(B):

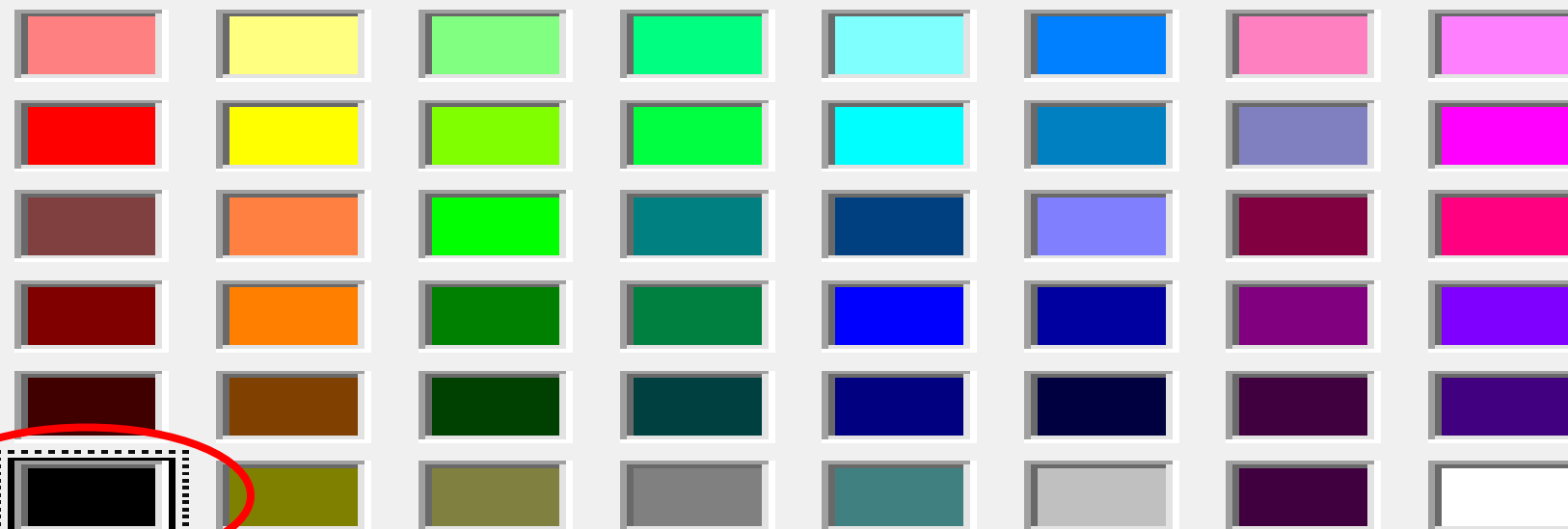

作成(D)

基本色で黒を選択して、
OKを押下します。

色の作成(D) >>

OK

キャンセル



色設定



パターン

名前を付けて保存

削除

分類

ローソク

ライン

一目均衡表

新値足

ポイント&フィギュア

日中足

TICK

T By T

VWAP

移動平均

ホリゾンジャー・バント

移動平均エンベロープ*

項目

ローソク陽線

ローソク陽線枠

ローソク陰線

ローソク陰線枠

表示色



A 255

R 0

G 0

B 0

OKを押下します。

デフォルト値に戻す

OK

キャンセル

適用

年3月期第1四半期連結、当期赤字幅拡大4.5億円、15年3月期予想25.6%減3億円の黒字(17:00) 中国・香港株式市場・大引(ヶ=中国株続伸し年初来高値(16:57) BUZZ-(外為マーケットアイドル)

明電舎 446 (15:00) 0 GS27サ 712 (15:00) +5 NEC 390 (15:00) -3 富士通 796.6 (15:00) +8.6 OKI 235 (15:00) -2

日経平均	15:28	15618.07	+88.57
TOPIX	15:00	1290.41	+4.34
日経JQ	15:00	2229.04	+7.79

ボード大(複合) 発注パネル 銘柄情報

NOW BUY① BUY② SELL① SE

コード	銘柄名	現値	売買代金
101	日経平均	15618.07	
151	TOPIX	1290.41	

チャート: 101

101 日経平均 東証 14/07/29

ローソク 5分足



チャート画面が5分足になっているので、日足へ変更させます。

株式 先物OP 多機能発注 投資情報 口座管理 ウィンドウ マイページ 1 2 3 4 5

結、当期赤字幅拡大4.5億円、15年3月期予想25.6%減3億円の黒字(17:00) 中国・香港株式市場・大引け＝中国株続伸し年初来高値(16:57) BUZZ-(外為マーケットアイドル)時102円台、買い(1→)

日経平均 15:28 15618.07 +88.67
TOPIX 15:00 1290.41 +4.34
日経JQ 15:00 2229.04 +7.79

ヤマハ 1593 (15:00) ○ -6 伊藤忠 1343.5 (15:00) ○ +3.5 丸紅 736.7 (15:00) ○ +3.0 豊通商 2915 (15:00) ○ -32 三井物 1672.5 (

ボード大(複合) 発注パネル 銘柄情報

NOW BUY① BUY② SELLO① SE

コード	銘柄名	現値	売買代金
101	日経平均	15618.07	
151	TOPIX	1290.41	



日足 [ローソク]

表示設定

アドオンチャート

- VWAP
- 移動平均
- ボリンジャーバンド
- 移動平均エンベロープ
- HLバンド
- ATR
- パラ
- ヒボ

表示するサイト/サブチャート

- 価格帯別売買高
- RSI
- ストキャステイクス
- %R

移動平均を
チェックします。

取得データ数

取得日数

長期

- ROC
- モメンタム
- ヒストリカル・ボラティリティ
- ATR
- DMI
- アルーン インジケータ

取得データ数を
「長期」へ変更します。

推奨値に戻す

詳細設定

- アルーン インジケータ
- アルーン オシレーター
- ATR
- モメンタム
- HLバンド
- ATRバンド
- パラボリック
- ROI
- CCI
- %R
- 価格帯別売買高
- RSI
- ストキャステイクス
- サイコシカル
- 移動平均乖離率
- MACD
- ROC
- ヒストリカル・ボラティリティ
- DMI
- ボリュームレシオ
- 売買高
- 移動平均
- ボリンジャー・バンド
- 移動平均エンベロープ
- 一目均衡表

移動平均1

表示

5 日

移動平均2

表示

25 日

移動平均3

表示

75 日

移動平均3をチェックします。

最後に「OK」を
押下します。

OK

適用

キャンセル

引の終値比20円安で推移(午後5時現在)(17:07) オイル工の第1四半期は営業2ヶ旬増益、株式分割

(15:28) → +88.67 日経平均先物 09 15640 (15:15) ○ +130 TOPIX 1290.41 (1

チャート: 101

101 日経平均

ローソク 日足

[Icons: Zoom, Grid, Info, Warning, etc.]

次に、上の3つを押下して、
詳細情報を確認できるようにします。



ローソク 日足

2014/06/18 0:00:00	
始値	15009.89
高値	15139.99
安値	14995.45
終値	15115.80
売買高	1877220000
V平均1	2040400000.00
V平均2	2014917200.00
V平均3	2036568133.33
平均3	14600.83



売買高の移動平均線は不必要
 なので、非表示にさせるため、
 右クリックから「チャート設定」を
 押下します。

- 個別銘柄
- チャート
- ニュース
- 注文・約定照会(訂正・取消)
- 残高照会
- 銘柄コピー(C)
- 銘柄貼り付け(P)
- 銘柄削除(D)
- 印刷
- スクリーンコピー
- 足種別
- チャート種別
- アドオンチャート
- サブチャート
- ツール
- 4本値データ出力
- チャート設定**
- ツールバー設定
- 表示色設定

売買高 (5, 25, 75)



日足 [ロソク]

表示設定

アドオンチャート

- VWAP
- 移動平均
- ボリンジャー・バンド
- 移動平均エンベロープ
- HLバンド
- ATRバンド
- パラボリック
- ヒット

取得データ数

取得日数 長期

表示するサイト/サブチャート

- 価格帯別売買高
- RSI
- ストキャスティクス
- %R
- RCI
- CCI
- サイコジカル
- 移動平均乖離率
- MACD
- ROC
- モメンタム
- ヒストリカル・ボラティリティ
- ATR
- DMI
- アルーン インジケータ
- アルーン オシレータ
- ボリュームレンゾ
- 信用残
- 売買高

推奨値に戻す

詳細設定

- | | | | |
|-------------|----------------|------------|----------|
| アルーン インジケータ | アルーン オシレータ | ATR | モメンタム |
| HLバンド | ATRバンド | パラボリック | RCI |
| CCI | %R | 価格帯別売買高 | RSI |
| ストキャスティクス | サイコジカル | 移動平均乖離率 | MACD |
| ROC | ヒストリカル・ボラティリティ | DMI | ボリュームレンゾ |
| 移動平均 | ボリンジャー・バンド | 移動平均エンベロープ | 一目均衡表 |

売買高のタブを選択します。

移動平均1

表示

移動平均3

表示 75 日

推奨値に戻す

OK

適用

キャンセル

日足 [ロソク]

表示設定

アドオンチャート

- VWAP
- 移動平均
- ボリンジャー・バンド
- 移動平均エンベローフ
- HLバンド
- ATRバンド
- パラボリック
- ヒボット

取得データ数

取得日数 長期

表示するサイト/サブチャート

- 価格帯別売買高
- RSI
- ストキャスティクス
- %R
- ROC
- CCI
- サイコジカル
- 移動平均乖離率
- MACD
- ROC
- モメンタム
- ヒストリカル・ボラティリティ
- ATR
- DMI

詳細設定

- アルーン インジケータ
- アルーン オシレーター
- ATR
- モメンタム
- HLバンド
- ATRバンド
- パラボリック
- RCI
- CCI
- %R
- 価格帯別売買高
- RSI
- ストキャスティクス
- サイコジカル
- 移動平均乖離率
- 移動平均
- ボリンジャー・バンド
- 移動平均エンベローフ
- 一目均衡表
- MACD
- ROC
- ヒストリカル・ボラティリティ
- DMI
- ボリュームレシオ
- 売買高

移動平均1

表示 5 日

移動平均2

表示 25 日

移動平均3

表示 75 日

移動平均1~3の
チェックを外して、
OKを押下します。

推奨値に戻す

推奨値に戻す

OK

適用

キャンセル

下大(複合) 発注バリエーション 銘柄情報

225@ 225◎ 水・鉱 建設

	コード	銘柄名	時刻
●	1301/	* 極洋	15:00
●	1332/	* 日水	15:00
●	1377/	* サカノタ	15:00
●	1379/	* ホク	15:00
●	1514/	* 住石HD	15:00
●	1515/	* 日鉄鉱	15:00
●	1518/	* 三井松	15:00
●	1605/	・ 国際帝石	15:00
●	1606/	・ 海洋掘削	15:00
●	1662/	* 石油資源	15:00

チャート: 8237/T

8237 松屋

ローソク

2013/12/18 TICK

始値
高値
安値
終値
平均3

日足
週足
月足

1分足
3分足
5分足
10分
15分足
20分足
30分足
60分足



次に週足画面の長期線を
52週へ変更するため、
週足画面へ切り替えます。



ローソク 週足

2014/03/10 0:00:00	
始値	15197.53
高値	15266.12
安値	14280.75
終値	14327.66
売買高	10635640000
v平均1	11535 141538.46
v平均2	11819624230.77
v平均3	11993966666.67



右クリックをして「チャート設定」を
押下します。

- 個別銘柄
- チャート
- ニュース
- 注文・約定照会(訂正・取消)
- 残高照会
- 銘柄コピー(C)
- 銘柄貼り付け(P)
- 銘柄削除(D)
- 印刷
- スクリーンコピー
- 足種別
- チャート種別
- アドオンチャート
- サブチャート
- ツール
- 4本値データ出力
- チャート設定**
- ツールバー設定
- 表示色設定

週足 [ローソク]

表示設定

アドオンチャート

- VWAP
- 移動平均
- ホリゾンジャー・バンド
- 移動平均エンベローフ
- HLバンド
- ATRバンド
- パラボリック
- ヒボット

表示するサイト/サブチャート

- 価格帯別売買高
- RSI
- ストキャステクス
- %R
- ROCI
- CCI
- サイコジカル
- 移動平均乖離率
- MACD
- ROC
- モメンタム
- ヒストリカル・ボラティリティ
- ATR
- DMI

取得データ数

取得日数 長期

詳細設定

- アルーン インジケター
- アルーン オシレーター
- ATR
- モメンタム
- HLバンド
- ATRバンド
- パラボリック
- ROI
- CCI
- %R
- 価格帯別売買高
- RSI
- ストキャステクス
- サイコジカル
- 移動平均乖離率
- MACD
- ROC
- ヒストリカル・ボラティリティ
- DMI
- ボリュームレシオ
- 売買高
- 移動平均
- ホリゾンジャー・バンド
- 移動平均エンベローフ
- 一目均衡表

移動平均1

表示 13 週

移動平均2

表示 26 週

移動平均3

表示 52 週

左上の移動平均をチェックして、
 移動平均3を39から52へ
 訂正して、OKを押下します。

推奨値に戻す

推奨値に戻す

OK

適用

キャンセル

株式 先物OP 多機能発注 投資情報 口座管理 ウィンドウ マイページ 1 2 3 4 5

を受け(17:42) 富士通は第1四半期黒字転換し第2四半期の利益予想を引き上げ(17:41) H20リテリングの4~6 月期純利益は前年同期比6.4倍、「負のれん」計上で(17:40)

日経平均 15.28 15618.07 +88.67
 TOPIX 15.00 1290.41 +4.34
 日経JQ 15.00 2229.04 +7.79

00) o +8.6 OKI 235 (15.00) o -2 パナソニック 1240.0 (15.00) o +1.0 シャープ 329 (15.00) o -2 ソニー 1784.0 (15.00) o -14.5 TD

ボード大(複合) 発注パル 銘柄情報

NOW BUY① BUY② SELL③ SE

コード	銘柄名	現値	売買代金
101	日経平均	15618.07	
151	TOPIX	1290.41	



株式 先物OP 多機能発注 投資情報 口座管理 ウィンドウ マイページ 1 2 3 4 5

井住友信託、海外不動産向け融資を3年で3000億円に拡大

マツダ 2431 (15:00) -4

ボード大(複合) 発注パネル >> 銘柄情報 >>

NOW BUY① BUY② SELLO① SE②

コード	銘柄名	現値	売買
101	日経平均	15618.07	
151	TOPIX	1290.41	

- 銘柄登録リスト(リスト)
- 銘柄登録リスト(ボード小)
- 銘柄登録リスト(ボード大)
- 先物リスト
- 指標リスト
- 個別銘柄・板**
- 個別銘柄・詳細
- 個別銘柄・複合
- 個別銘柄・複合ミニ
- 個別銘柄・T&S
- チャート
- ニュース
- マーケットビュー
- マネービュー
- マルチランキング
- 詳細ランキング
- リアルタイム株価予測
- リミットマインダー
- 事象リスト
- インフォメーションビュー
- 四季報
- 四季報検索

東京マーケット・サマリー・最終(29日)(18:08) クラリオン 6796 : 15年3月期第1四半期連

-30.0 スズキ 3515.5 (15:00) +74.5 富士重 2992.0 (15:00) +2

平均

次に、投資情報の「個別銘柄・詳細」を押下します。

個別銘柄・詳細 発注 パネル **HOT**

価格 板 チャート ニュース T&S 個別 信用

前日
O
H
L
YH
代金 百万円 YL
VW 円
連PER 倍
PER 倍
PBR 倍
YLD %

TICK回数
UP ▲
DOWN ▼

「個別銘柄・詳細」が表示されますので、HOTをONにします。

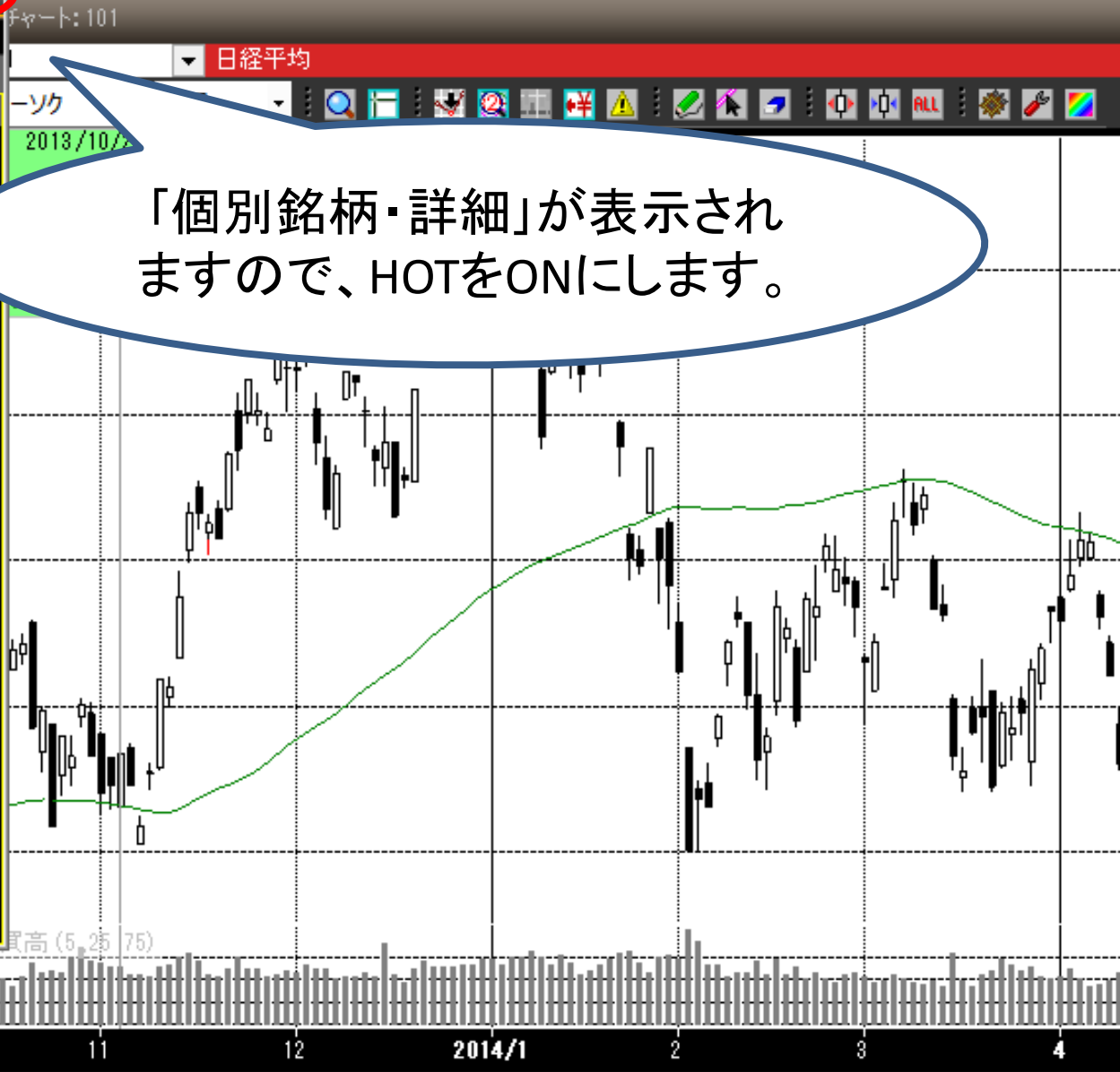

高島屋 951 (15:00) o -1 丸井G 997 (15:00) o +9 クレゾン 2070 (15:00) o -11 イオン 1185.5 (15:00) o +6.0 エニ-GHD 616 (15:00) o -1

ボード大(複合) 発注バリエーション 銘柄情報

コード	銘柄名	現値	売買代金
101	日経平均	15618.07	
151	TOPIX	1290.41	
9531/	* 東ガス	610.9	2684.9294

個別銘柄詳細: 9531/T 発注バリエーション HOT

9531/T 東ガス 東証1部 14/07/29

価格 板 チャート ニュース T&S 信用

証券残	貸株	融資	差引
(07/28)			
新規	7千株	2千株	-
返済	320千株	53千株	
残	3543千株	110千株	-3433千株
前日比	318千株	-51千株	262千株
逆日歩	0.05/1日		
日歩日数	20.9日		
貸借比率	0.03%		

信用残	売残	買残
(07/18)		
	4547千株	751千株
前週比	-891千株	124千株



逆日歩が発生して
いないか確認するため、
「信用」タブを開きます。

イオン 1185.5 (15:00) +6.0 エー-GHD 616 (15:00) -2 新生銀 207 (15:00) -4 あおぞら 353 (15:00) -7

ボード大(複合) 発注パネル 銘柄情報

コード	銘柄名	現値	売買代金
101	日経平均	15618.07	
151	TOPIX	1290.41	
9531/	* 東ガス	610.9	2684.9294

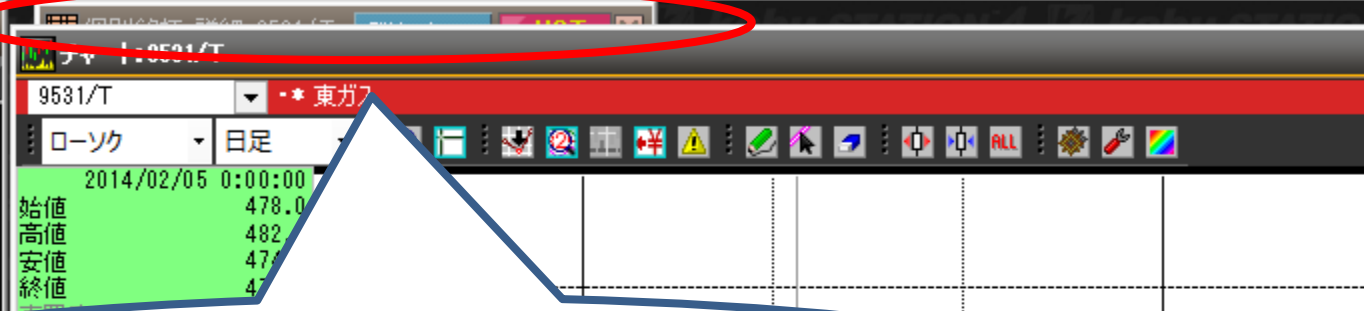

基本的にはチャートの後ろに隠します。
 ※チャート画面をクリックすると隠れます

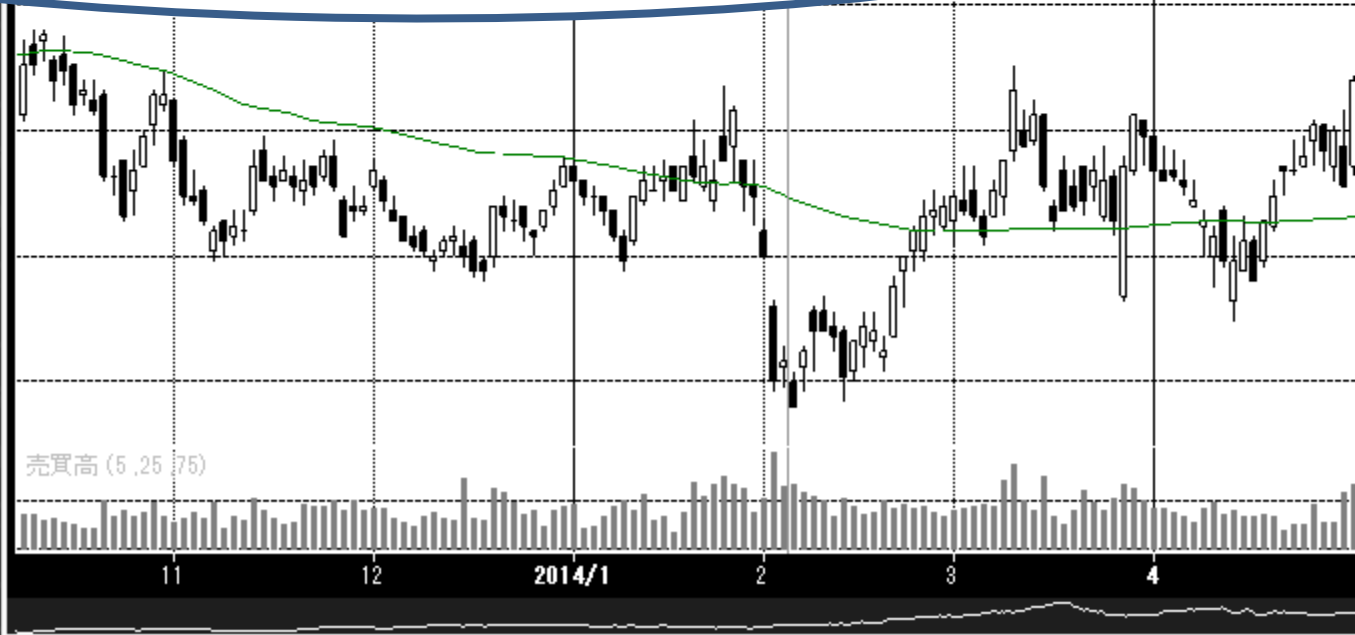

計画比15-20%の売上減の状況(18:22)

+11 東ソー 470 (15:00)

ボード大(複合) 発注バツル 銘柄情報

NOW BUY① BUY② SELL① SE

コード	銘柄名	現値	売買
101	日経平均	15618.07	
151	TOPIX	1290.41	
9531/	* 東ガス	610.9	2684

- 銘柄登録リスト(リスト)
- 銘柄登録リスト(ボード小)
- 銘柄登録リスト(ボード大)
- 先物リスト
- 指標リスト
- 個別銘柄・板
- 個別銘柄・詳細
- 個別銘柄・複合**
- 個別銘柄・複合ミニ
- 個別銘柄・T&S
- チャート
- ニュース
- マーケットビュー
- マネービュー
- マルチランキング
- 詳細ランキング
- リアルタイム株価予測
- リミットマインダー
- 事象リスト
- インフォメーションビュー
- 四季報
- 四季報検索
- オプションビュー
- 関連情報

力月ぶりの増加(18:19) 【業績予想】<6796>クラリオン 平成27年3月期 第1四半期決算短信[日本]

0) +2 電化 396 (15:00) 0 信越化 6528.0 (15:00) +21.0

ガス

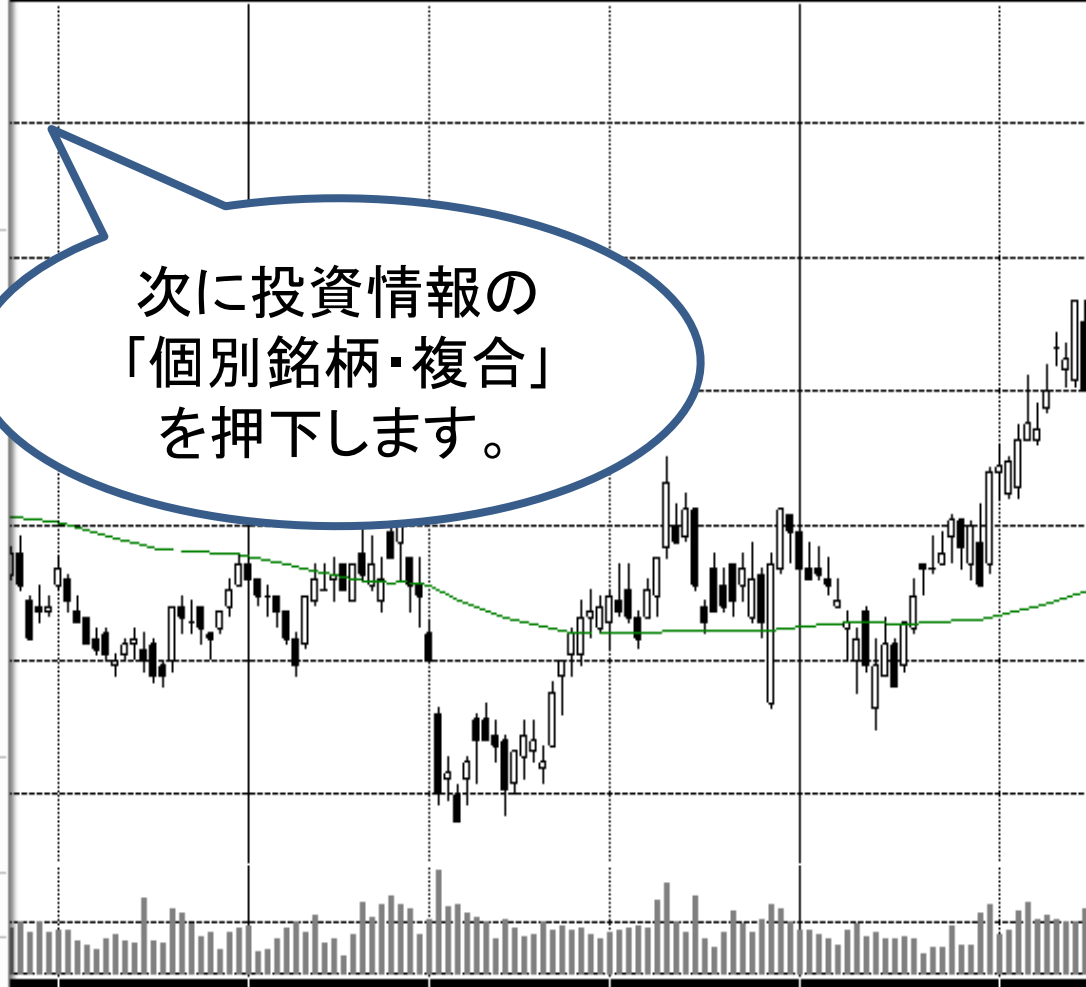

次に投資情報の「個別銘柄・複合」を押下します。

日経平均	15:28	15618.07	+88.67
TOPIX	15:00	1290.41	+4.34
日経JQ	15:00	2229.04	+7.73

個別銘柄・複合

前日

売買	O	H	L	YH
V				
代金	百万円 YL			
VW	円			
連PER	倍			
PER	倍			
PBR	倍			
YLD	%			

TICK回数
UP ▲
DOWN ▼

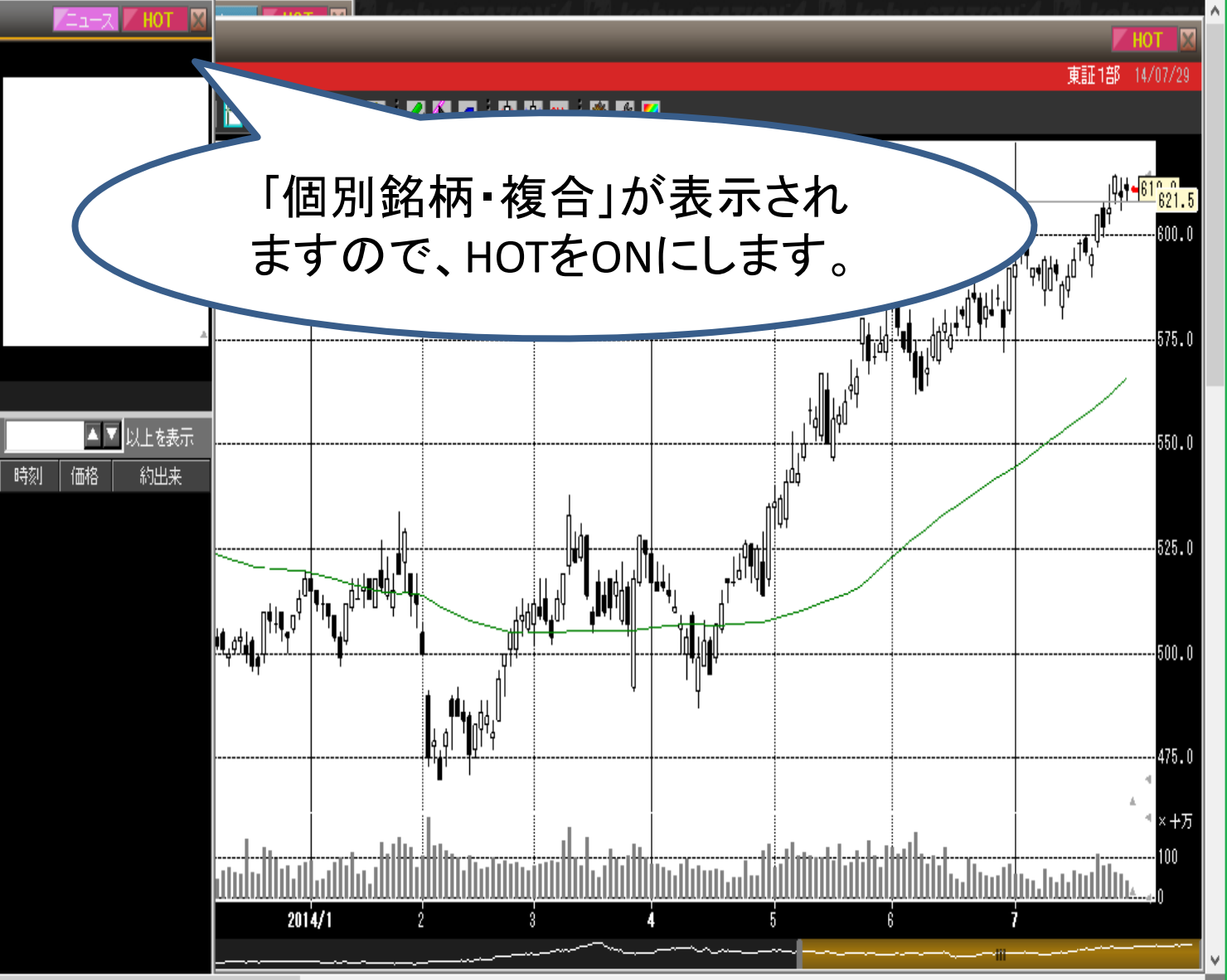

「個別銘柄・複合」が表示されますので、HOTをONにします。

時刻 価格 約出来

ボード大(複合) 発注パネル 銘柄情報

コード	銘柄名	現値	売買代金
101	日経平均	15618.07	
151	TOPIX	1290.41	
9531/	* 東ガス	610.9	2684.9294



個別銘柄・複合: 9531/T

9531/T * 東ガス 東証1部 14/07/29

東証1部	現値	1000株単位
	610.9	609.3 14/07/28
	+1.6	+0.26% O 612.0 09:00
	611.3	2000 H 613.8 09:04
	610.8	17000 L 608.1 12:30
代金	4396000	15:00 YH 614.3 14/07/25
V	2684.9294	百万円 YL 470.0 14/02/06
代金	610.7665	円
連PER	15.9	倍
PER	19.1	倍
PBR	1.93	倍
YLD	1.63	%

TICK回数 1482
UP ▲ 440
DOWN ▼ 426

時刻	価格	約出来
15:00:00	610.9	530000
14:59:59	610.9	1000
14:59:59	610.9	16000
14:59:59	610.9	15000
14:59:59	611.0	6000
14:59:59	611.1	1000
14:59:59	611.2	2000
14:59:57	611.3	1000
14:59:49	611.1	1000
14:59:38	611.2	1000
14:59:38	610.9	1000
14:59:37	610.9	1000
14:59:37	610.9	1000
14:59:37	611.0	1000
14:59:37	611.0	1000

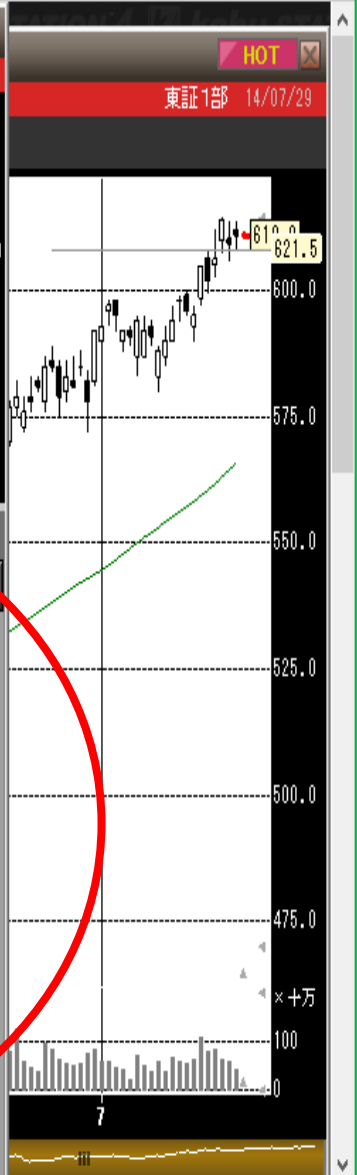

板画面など、
確認ができます。

株式 先物OP 多機能発注 投資情報 口座管理 ウィンドウ マイページ 1 2 3 4 5

17:48 29日の主な自社株買(消却、株式分割など一覧(17:47) 独禁法違反めぐり米マイクロソフトを調査中=中国規制当局(18:25) 東京エレクトロ、4-6月期は170億円の営業黒字

(15:00) +8.0 大日住薬 1241 (15:00) +9 塩野義 2242 (15:00) +8 中外薬 3350 (15:00) +25 エーザイ 4382.5 (15:00) +53.0

日経平均 15:28 15618.07 +88.67
TOPIX 15:00 1290.41 +4.34
日経JQ 15:00 2229.04 +7.79

ボード大(複合) 発注バリエーション 銘柄情報

コード	銘柄名	現値	売買代金
101	日経平均	15618.07	
151	TOPIX	1290.41	
9531/	* 東ガス	610.9	2684.9294



基本的にはチャートの後ろに隠します。
※チャート画面をクリックすると隠れます

コード	銘柄名	現値
101	日経平均	15618.07
151	TOPIX	1290.41

チャート: 6508/T

6508/T *明電舎

ローソク 日足

2014/01/24 0:00:00

始値	430
高値	435
安値	423
終値	426
平均3	377.92

- サンプル1 一般的なレイアウト
- サンプル2 チャート中心の個別銘柄分析
- サンプル3 株価指数・先物OPを発注パネルで
- サンプル4 ランキング・発注パネルの組み合わせ
- サンプル5 フル板発注を中心に
- サンプル6 コンパクトにザッピング
- 投資1
- 新規1
- 新規作成(N)
- 上書き保存(S)**
- 名前を付けて保存(A)
- 名前の変更(E)
- 削除(D)
- インポート
- エクスポート
- ボタンに登録
- サンプル レイアウト

最後に、マイページから、保存をします。
 ※なぜか保存をしなくても更新されていることもあります。



以上でkabuステーションの
カスタマイズが完了です!!

お疲れ様でした(^^♪